APF France handicap Territoire Gironde

Guide GIRONDIN

INTER-STRUCTURES

APF France handicap

SOMMAIRE

Edito 3
Valeurs Associatives 3
Cartographie 4
Annuaire des établissements et services girondins 5

PRÉSENTATION DES ÉTABLISSEMENTS ET SERVICES :

VIE DU MOUVEMENT

Délégation Territoriale de Gironde 6

PÔLE ENFANCE-JEUNESSE

Jardin d'Enfants Spécialisé, Arc-en-ciel 8
Service d'Education Spécialisé et de Soins à Domicile, Arc-en-ciel 10
Institut d'Education Motrice, Château Raba 12
Service d'Education Spécialisé et de Soins à Domicile, Château Raba 14

PÔLE ADULTES

FO/FAM/MAS Monséjour 16
Service d'Accompagnement à la Vie Sociale 18
Service d'Aide et d'Accompagnement à Domicile 20
Service Mandataire 22
Appartement de Préparation et d'Entrainement à l'Autonomie 24

Remerciements du Comité de Pilotage 26
En images 27
Devenir Bénévole 28
Devenir Adhérent 29
Legs 30
Nos partenaires 31

PROJET ASSOCIATIF

ÉDITO

APF France handicap Nouvelle-Aquitaine est présente dans chaque département de la région. Forte de 2173 adhérents, 13 délégations, 51 structures médico-sociales pour adultes ou enfants répartis dans 10 départements, plus de 1800 personnes accompagnées, plus de 1600 salariés, une antenne d'APF Formation et une entreprise adaptée, de nombreux partenaires, APF France handicap Nouvelle-Aquitaine contribue à la défense des droits des personnes en situation de handicap sur les territoires et à leur accompagnement.
L'association propose une palette de services innovants, autour du projet associatif 2018 – 2023 : « Pouvoir d'agir, pouvoir choisir ». Il invite les acteurs associatifs (adhérents, salariés, élus, bénévoles, volontaires en service civique), mais aussi ceux qui partagent ses valeurs (partenaires, associations, citoyens engagés,…) à se mobiliser autour de projets concrets pour les personnes en situation de handicap.
Nous sommes tous incités à développer créativité et ingéniosité, à soutenir des initiatives nouvelles, à intégrer des réseaux dans et hors champ du handicap. **Ce guide girondin inter-structures, inauguré lors de la première journée Portes Ouvertes Gironde,** *est l'occasion de renforcer les liens de confiance internes et externes, conditions essentielles au pouvoir d'agir ensemble pour la cause des personnes en situation de handicap.*
Merci à tous ceux qui œuvrent au quotidien dans nos nombreuses structures APF France handicap et merci à tous nos partenaires.

Michelle DENIS-GAY,
Directrice Régionale Nouvelle-Aquitaine

VALEURS ASSOCIATIVES

APF France handicap est une association reconnue d'utilité publique loi 1901, depuis 1933. APF France handicap porte un projet d'intérêt général, celui d'une société inclusive et solidaire, avec et pour les personnes en situation de handicap et leur proche.
L'association allie la promotion et la défense des droits et libertés des personnes. Elle est engagée dans la lutte contre les discriminations, pour l'égalité des droits, la citoyenneté, la solidarité, la réduction des inégalités, la participation sociale et le libre choix du mode de vie des personnes en situation de handicap et de leurs proches.
APF France handicap est l'un des acteurs majeurs et incontournables dans le domaine du handicap grâce à la diversité de ses activités, à ses 100 000 acteurs (adhérents, militants et élus, usagers et leurs proches, salariés, bénévoles et volontaires, sans compter ses sympathisants, donateurs…).
Son nouveau projet associatif « Pouvoir d'agir, pouvoir choisir » prend acte de nouvelles attentes, des nouveaux contextes, élargit son action a de nouveau publics et fixe des orientations stratégiques au service de la personne.

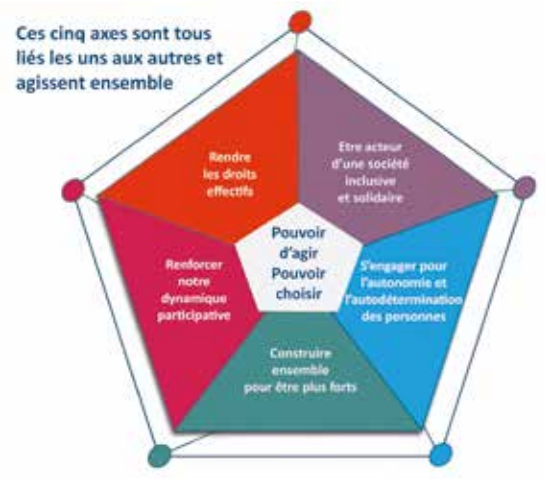

Pouvoir d'agir, pouvoir choisir" invite tous les acteurs d'APF France handicap, ses structures mais aussi tous ceux (partenaires, associations, citoyens engagés) qui partagent ses combats à se mobiliser autour de cinq axes stratégiques.

LES ÉTABLISSEMENTS ET SERVICES

ANNUAIRE DES ÉTABLISSEMENTS ET SERVICES GIRONDINS

Bureau Régional

26 Rue Guilhou
33200 BORDEAUX CAUDERAN

Tél 05 57 22 28 90
dr.bordeaux@apf.asso.fr

Délégation Territoriale Gironde

30 rue Delacroix
33200 BORDEAUX CAUDERAN

Tél. 05 56 08 67 30
dd.33@apf.asso.fr

IEM Jardin d'enfants spécialisé Arc en ciel

Institut d'Education Motrice

10 Allée Jeanne Chanay
3360 PESSAC

Tel 05 56 45 26 92
iem.pessac@apf.asso.fr

SESSAD Arc en ciel

Service d'éducation et de soins spécialisés à domicile

24 Avenue des Pyrénées
33114 LE BARP

Tel 05 57 95 50 53
sessd.le-barp@apf.asso.fr

IEM Château RABA

Institut d'Education Motrice

2 Rue Ronsard
33400 TALENCE

Tel 05 56 84 49 90
iem.talence@apf.asso.fr

SESSAD Château Raba

Service d'éducation et de soins spécialisés à domicile

2 Rue Ronsard
33400 TALENCE

Tel 05 56 84 49 90
sessd.talence@apf.asso.fr

FO / FAM / MAS Monséjour

Foyer Occupationnel
Foyer d'Accueil Médicalisé
Maison d'Accueil Spécialisé

28 ter rue Delacroix
33200 BORDEAUX CAUDERAN

Tél 05 56 12 16 16
fam.bordeaux.2@apf.asso.fr

SAVS

Service d'Accompagnement à la Vie Sociale

49 rue Marceau
33110 LE BOUSCAT

Tél 05 57 22 47 52
savs.le-bouscat@apf.asso.fr

SAAD

Service d'Aide et d'Accompagnement à Domicile

49 rue Marceau
33110 LE BOUSCAT

Tél. 05 57 22 47 57
saad.lebouscat@apf.asso.fr

MANDATAIRE

Service mandataire Le Bouscat

49 Rue Marceau
33110 LE BOUSCAT

Tel 05 57 22 47 57
service.mandataire33@apf.asso.fr

APEA

Appartements de Préparation et d'Entraînement à l'Autonomie

Résidence Foncastel
Bat C - Appt 270
9, rue du Muguet
33700 MERIGNAC

Tél 05 56 97 57 52
secretariat.apea@apf.asso.fr

DÉLÉGATION TERRITORIALE DE GIRONDE

Présentation générale

Missions principales

Nos missions xessentielles :
- Accueillir et accompagner
- Revendiquer et représenter
- Développer et dynamiser

5 axes stratégiques du Projet Associatif à faire vivre :
- Rendre les droits effectifs
- Etre acteur d'une société inclusive et solidaire
- Renforcer notre dynamique participative
- S'engager pour l'autonomie et l'autodétermination des personnes
- Construire ensemble pour être plus fort

Agréments

- Tourisme : Attribué par atout france depuis le 31/05/1995
- Education populaire : Attribué par le haut commissariat ddjs depuis le 03/12/1959
- Sante : Attribué par le ministere du travail & de la sante depuis le 11/08/2006

Modalités d'accueil

- Adhésion individuelle (25 €/an),
- dhésion familiale (de 40 à 90 €/an)
- Cotisation aux activités (de 10 et 40 €/an)

Horaires d'accompagnement

Ouvert toute l'année sans interruption (sauf pour les vacances de Noël) avec possibilité d'activités 7j/7

Période d'ouverture / fermeture

Du lundi au vendredi de 9h30 à 12h & de 14h à 17h30

contact

Stéphanie LAGE, agent d'accueil
30, rue Delacroix – 33200 Bordeaux Caudéran
05 56 08 67 30 - dd.33@apf.asso.fr

Publics

Publics accueillis

- Toutes les personnes en situation de handicap, les familles, les bénévoles, dès lors qu'ils peuvent s'intégrer dans un groupe, pour les activités collectives.
- Possibilité d'accompagnement individuel.

Tranches d'âges

Tous les âges (fréquentation essentiellement adultes de 18 à 99 ans)

Zone géographique pour admission

Groupes et actions associatives proposés sur l'ensemble de la Gironde

Spécificités

De l'établissement

Le bâtiment de la délégation appelé « le Forum » abrite les bureaux des salariés, des élus et des bénévoles, une cuisine, une salle de réunion et 2 grandes salles d'activités, permettant le fonctionnement des groupes.

DÉLÉGATION TERRITORIALE DE GIRONDE

De fonctionnement

Par délégation du Conseil d'Administration et dans le respect de la charte nationale, les élus du Conseil APF de Département, sont garants de la mise en œuvre départementale des orientations associatives et politiques nationales.
Ils siègent pour cela au sein :

- d'instances locales et régionales
- de Conseils d'Administration d'associations
- de commissions communales et intercommunales d'Accessibilité…

Les activités de la Délégation sont réparties en 23 groupes qui se réunissent à différentes fréquences : hebdomadaires, bimensuelles, mensuelles ou même trimestrielles.
Ces groupes sont classés en 4 catégories :

- **Les groupes d'activité** (hebdomadaires, soumis à adhésion et cotisation)
- **Les groupes initiative**, qui fonctionnent comme les groupes d'activité, à l'exception des groupes Sensibilisation, Ressources et Bénévolat, qui ne sont composés que de bénévoles.
- **Les groupes relais** (bimensuels), fonctionnent sur un territoire donné, avec une obligation d'être adhérent et de régler la cotisation(10€/an). Ils se réunissent et choisissent ensemble chaque année les projets et actions qu'ils souhaitent mener.
- **Les groupes d'entraide**, qui sont des groupes de soutien individuel et spécialisé.

Pôles

- Formation / Emploi
- Vie sociale
- Vie quotidienne
- Droits des personnes

Autre

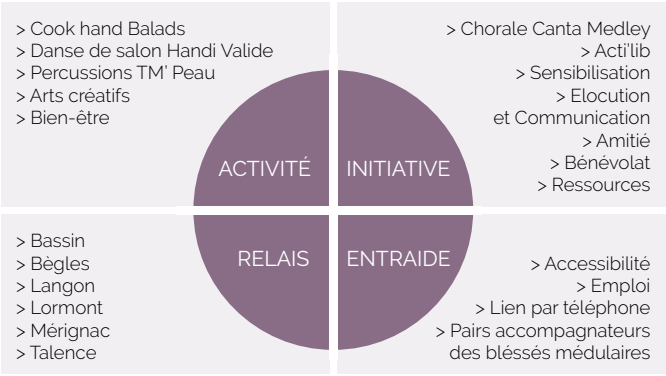

Organigramme

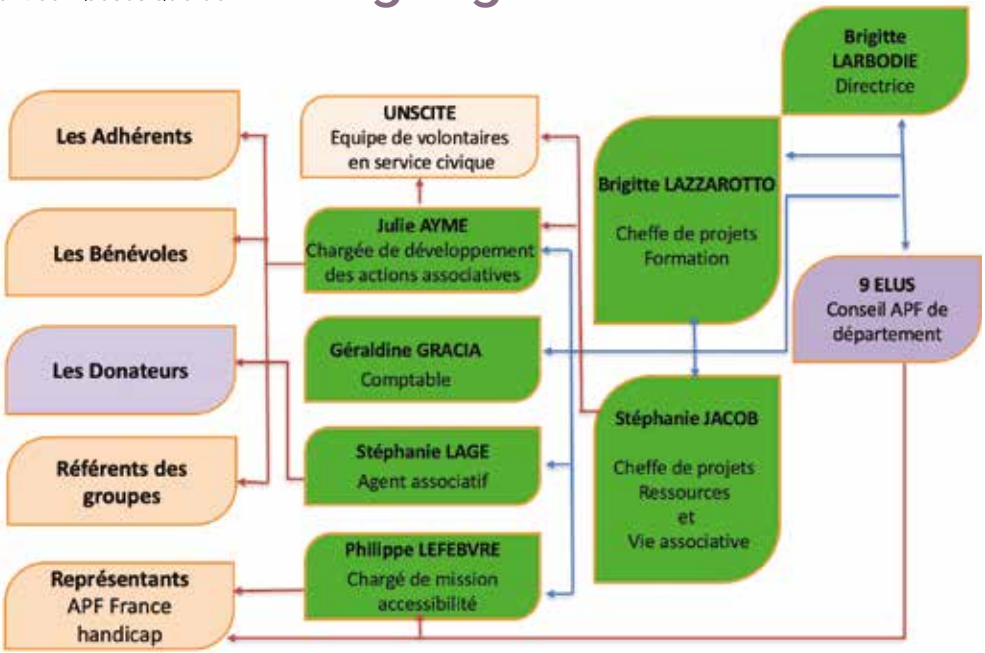

J.E.S. L'ARC EN CIEL

Présentation générale

Missions principales

Accueil et accompagnement d'enfants en situation de polyhandicap et leurs familles, de 0 à 10 ans.

Accompagnement éducatif, pédagogique et thérapeutique

Agréments

I.E.M. / J.E.S. 50 places en semi - internat

Nombre de places

- Général : 50
- En interne : 0
- En appartement : 0
- Accueil de jour (en famille) : 0

Horaires d'accompagnement

9h00 / 16h15

Période d'ouverture / fermeture

210 jours par an

contact

Patrick SALLETTE
10 Allée Jeanne CHANAY
33600 PESSAC
05.56.45.26.92
iem.pessac@apf.asso.fr

Publics

Publics accueillis

Enfants polyhandicapés âgés de 0 à 10 ans, relevant des annexes XXIV Ter

Tranches d'âges

0/10 ans

Zone géographique pour admission

Département

Spécificités

De l'établissement

Etablissement au sein du pôle enfance et jeunesse 33
Accueil de la petite enfance

J.E.S. L'ARC EN CIEL

De fonctionnement

Etablissement ouvert en journée, semi internat,

Les enfants sont transportés par des taxis matin et soir (sociétés privées) qui assurent les transports domicile / JES matin et soir, circuits réalisés compte tenu du domicile.

Travail permanent avec les familles

Autre

Travail partenarial majeur vers les ESMS accueillant des jeunes adolescents et adultes (AGIMC / APAJH)

Partenariats médico sociaux à poursuivre

Pôles

- Paramédical
- Scolarité spécialisée
- Vie sociale
- Vie quotidienne
- Educatif : groupes de vie (7)
- Administration / comptabilité
- Services généraux
- Autres : sous traitance ménage

Organigramme

ACCOMPAGNANT EDUCATIF ET SOCIAL	7 personnes
AGENT D ACCUEIL	1 personnes
AIDE SOIGNANTE	6 personnes
ASSISTANTE SOCIALE	1 personnes
AUXILIAIRE DE PUERICULTURE	2 personnes
AUXILIAIRE DE VIE	1 personnes
CHEF DE BUREAU COMPTABLE	1 personnes
CUISINIERE	1 personnes
DIRECTRICE ADJOINTE DU POLE ENFANCE JEUNESS 33	1 personnes
EDUCATRICE DE JEUNES ENFANTS	1 personnes
EDUCATRICE JEUNES ENFANTS/COORDINATRICE	1 personnes
EDUCATRICE SPECIALISEE	3 personnes
ERGOTHERAPEUTE	1 personnes
INFIRMIERE	2 personnes
KINESITHERAPEUTE	4 personnes
MEDECIN	3 personnes
MONITEUR EDUCATEUR	2 personnes
OHQ : LINGERE ET RESPONSABLE D'ENTRETIEN	2 personnes
ORTHOPHONISTE	2 personnes
PSYCHOLOGUE	1 personnes
PSYCHOMOTRICIENNE	3 personnes
SECRETAIRE MEDICALE	1 personnes
CHEF DE BUREAU SECRETAIRE DE DIRECTION	1 personnes

SESSAD ARC EN CIEL

Présentation générale

Missions principales

- Assurer/coordonner le suivi médical spécialisé (médecins, orthophoniste, kinésithérapeute, ergothérapeute, psychomotricien)
- Soutenir l'intégration scolaire et l'acquisition de l'autonomie,
- Proposer conseil et accompagnement à la famille et à l'entourage en général,
- Assurer la coordination du projet global court-moyen long terme en lien avec la famille

Agréments

Arrêté du 13 mai 2011

Nombre de places

- Général : 20
- Accueil de jour (en famille) : 20 places en milieu ordinaire

Horaires d'accompagnement

Du lundi au vendredi de 8h à 18h30

Fermeture

3 semaines en aout
1 semaine à Noël

contact

Patrick Sallette
24 avenue des Pyrénées
33 114 LE BARP
05 57 95 50 53
sessad.le-barp@apf.asso.fr

Publics

Publics accueillis

Polyhandicap
Handicap moteur avec ou sans trouble associé

Tranches d'âges

0 à 20 ans

Zone géographique pour admission

Département

Spécificités

De l'établissement

Le SESSAD intervient sur un large secteur (langonnais, arcachonnais, Val de l'Eyre) avec une reconnaissance de sa position ressources sur le polyhandicap-handicap moteur par les partenaires : libéraux, école.

La coordination des soins mais aussi des différents espaces fréquentés (adaptation, dispositif de compensation...) par le jeune, le soutien social et le rôle appui/conseil pour les aidants sont des axes forts proposés par le service.

Le réseau de partenaires permettant aux jeunes l'accès à la citoyenneté à proximité est développé.

SESSAD ARC EN CIEL

De fonctionnement

L'ensemble des prises en charge est effectué hors site, sur le lieu de vie du jeune.

Certains groupes de proximité peuvent être indiqués en complément dans le projet de soin.

L'ouverture pendant les vacances scolaires permet le travail sur diverses médiations, en individuel ou en groupe et facilitent ainsi l'inclusion sur le secteur pour les loisirs/la culture.

Pôles

- Paramédical
- Vie sociale
- Educatif
- Administration

Organigramme

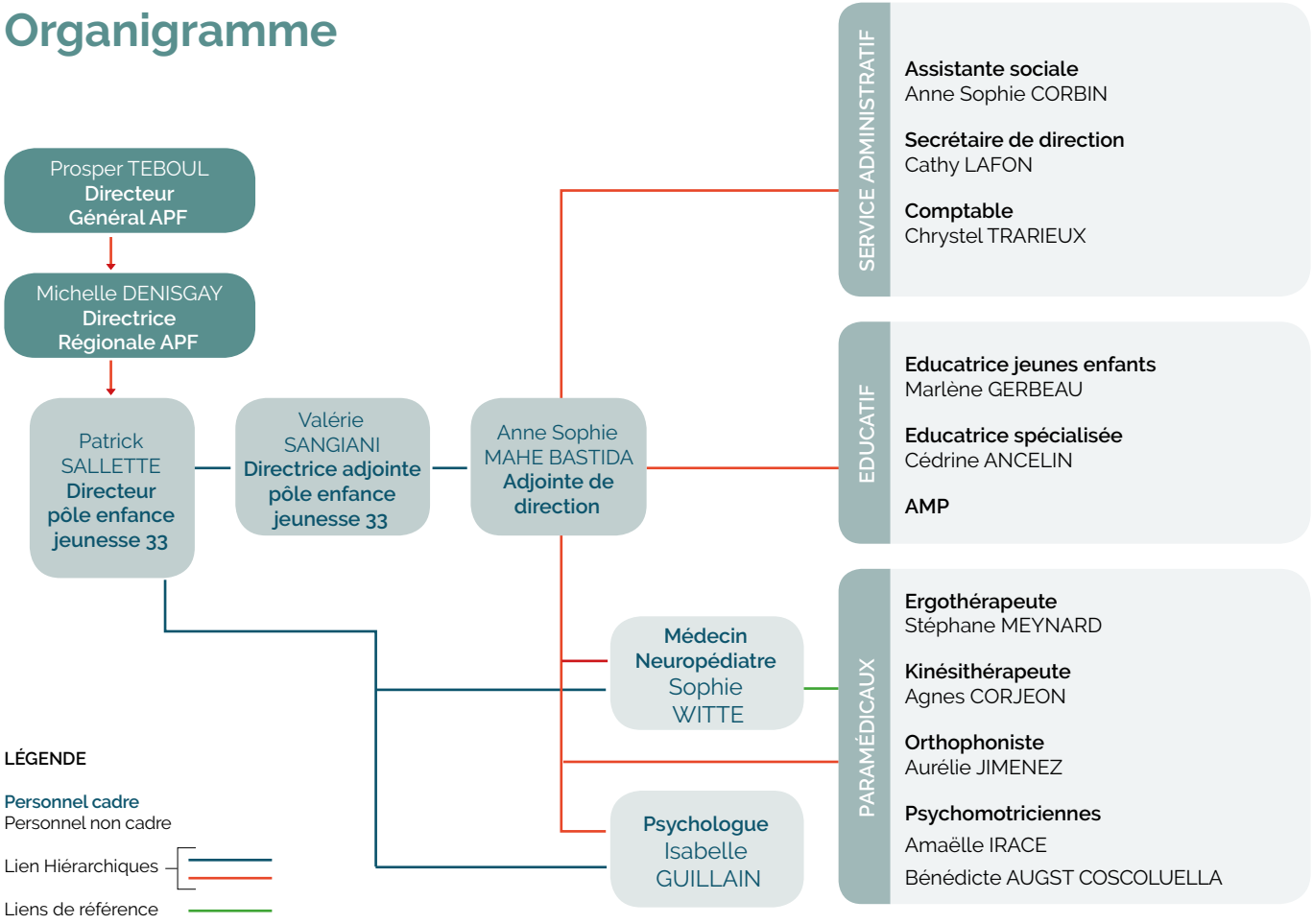

I.E.M. CHÂTEAU RABA

Présentation générale

Missions principales

- Faciliter l'inclusion dans les établissements scolaires, universitaires ou de formation professionnelle ; soutenir les jeunes dans la construction de leur projet de formation ou d'insertion professionnelle
- Assurer le suivi médical spécialisé (médecins, infirmières, kinésithérapeute, ergothérapeute, psychologue, diététicienne)
- Préparer à la vie sociale et au choix du mode de vie par un apprentissage à l'autonomie (Educateurs Spécialisés, Assistante Sociale, CESF)

Agréments

Arrêté préfectoral du 27/05/1993

Nombre de places

- Général : 66
- En internat : 40 à 42
- En appartement IEM : 17
- Au domicile personnel ou familial : 8 à 10

Horaires d'accompagnement

24h/24h et 7jrs/7 : du personnel soignant assure l'aide humaine et l'accompagnement nuit et jour

Fermeture

Etablissement fermé pendant les vacances de noël et d'été (mi-juillet à fin août)

Particularités

- A l'internat, chambres individuelles, sécurisées (badge) et pour certaines, porte domotisée et rail de transfert
- Les menus préparés en interne
- Etablissement proche des lignes de tram et de bus accessibles

contact

Patrick SALLETTE
2 Rue Ronsard - 33 400 TALENCE
05 56 84 49 90 - 05 56 84 96 65
iem.talence@apf.asso.fr
www.apf-iem33.fr

Publics

Publics accueillis

Jeunes en situation de handicap moteur avec ou sans troubles associés

Tranches d'âges

15 à 25 ans

Zone géographique pour admission

- Départementale
- Régionale
- Nationale

I.E.M. CHÂTEAU RABA

Spécificités

De l'établissement

Plusieurs services sont organisés à partir de l'IEM ou en lien avec les prestations délivrées

- SESSAD : 10 places
- Centre de ressources Handicap et sexualité
- Formation Professionnelle Emploi Administratif et Accueil
- Appartement d'entrainement
- Etude surveillée

De fonctionnement

- Hébergements adaptés aux besoins et aux demandes des jeunes
- Les horaires des repas et des couchers sont programmables et ajustables en fonction des emplois du temps
- Services techniques, entretiens des locaux, lingerie, transports
- Fibre optique dans l'ensemble du bâtiment pour accès Internet

Autre

- Unité d'enseignement externalisée au lycée Victor Louis de Talence
- Mise ne place de cours de remplacement, de soutien avec des professeurs de l'Education Nationale
- Activités et sorties proposées régulièrement

Pôles

- Vie quotidienne et santé
- Educatif et accompagnement à la vie sociale
- Apprentissage et formation
- Services généraux
- Logistique
- Administration

Organigramme

DIRECTEUR

ADJOINT DE DIRECTION

PRESTATIONS DIRECTES

EDUCATIF ET ACCOMP. A LA VIE SOCIALE

ADJOINT DE DIRECTION

Educateurs spécialisés
Référents des Projets Personnalisés
Conseillère & Technicienne en Economie Sociale et Familale
Assistante sociale

APPRENTISSAGE & FORMATION

RESPONSABLE DE SERVICE

Référents enseignement supérieur & insertion
Référente entreprise & documentaliste
Formateurs vacataires

VIE QUOTIDIENNE & SANTE

RESPONSABLE DE SERVICE

Coordinatrice
Médecins
Infirmières
Aides-soignants
Aides Médico-Psychologiques
Veilleurs et aide-veilleur
Kinésithérapeutes
Ergothérapeutes
Psychologues
Diététicienne

CENTRE DE RESSOURCE AQUITAIN

Directeur
Responsable service Apprentissage & Formation
Infirmière
Psycho-sexologue

SESSAD

Educateur spécialisé
Ergothérapeute
Kinésithérapeute
Infirmière, médecin

UNITE D'ENSEIGNEMENT

Coordinateur

Enseignants

Adjointe de scolarisation

PRESTATIONS INDIRECTES

SERVICES GENERAUX

RESPONSABLE DE SERVICE

Cuisiniers
Agents de service
Plongeur
Lingère

LOGISTIQUE

Responsable atelier
Ouvriers
Conducteurs

INFORMATICIEN

ADMINISTRATION

Secrétaires
Chef bureau comptable
Comptables

INFIRMIÈRE HYGIÉNISTE

SESSAD CHÂTEAU RABA

Présentation générale

Missions principales

- Finaliser les apprentissages d'autonomie de vie, nécessitant un accompagnement plus fréquent et soutenu que celui pratique par un SAVS ou SAMSAH
- Sécuriser les usagers suivis dans le cadre du service, via des rencontres pluri hebdomadaires
- Conforter les jeunes en provenance du milieu ordinaire, ayant acquis un bon niveau d'autonomie, en complétant ou confortant cette autonomie dans leur vie quotidienne « normalisée » en appartement personnel

Agréments

Arrêté préfectoral du 27/05/1993

Nombre de places

10

Horaires d'accompagnement

En semaine, sur rendez-vous

Fermeture

Service fermé pendant les vacances de noël et d'été (mi-juillet à fin août)

contact

Patrick SALLETTE
Rue Ronsard - 33 400 TALENCE
05 56 84 49 90 - 05 56 84 96 65
iem.talence@apf.asso.fr
www.apf-iem33.fr

Publics

Publics accueillis

Jeunes en situation de handicap moteur avec ou sans troubles associés :

- Jeunes scolaires vivant en famille : conseil auprès des équipes enseignantes, des apprentissages éducatifs d'autonomie, du suivi médical, de la rééducation…
- Pour les étudiants : aide à l'accès aux service de la vie étudiante, participe à l'aménagement du domicile, à l'organisation des aides humaines et techniques, à la gestion des ressources allouées, au suivi médical, à la lutte contre l'isolement…

Tranches d'âges

15 à 25 ans

Zone géographique pour admission

- Département
- Régionale
- Nationale

SESSAD CHÂTEAU RABA

Spécificités

Principes d'intervention

L'activité conduite a pour particularité la souplesse et l'adaptabilité aux trajectoires individuelles. Fondée sur le principe d'une démarche très individualisée où l'usager prend une place importante dans la construction des actions menées auprès de lui, l'action du SESSAD s'inscrit en toute légitimité dans le cadre de la loi du 2 janvier 2002.

A l'issue de l'accompagnement, l'usager a pu se constituer ses propres réseaux dans le cadre du droit commun (logique inclusive) ; les professionnels du service s'effacent progressivement, jusqu'à apparaitre comme une ressource parmi d'autres.

Prestations délivrées

- L'objectif d'accompagnement : l'autonomie de la personne.
- La contractualisation de l'accompagnement : Contrat de séjour et projet personnalisé
- Les prestations : Soutien au développement personnel, autonomie de la vie quotidienne, accompagnement aux démarches administratives, accompagnement social, adaptation de l'environnement de vie, rééducation et soins.

Pôles

- Paramédical
- Educatif

Organigramme

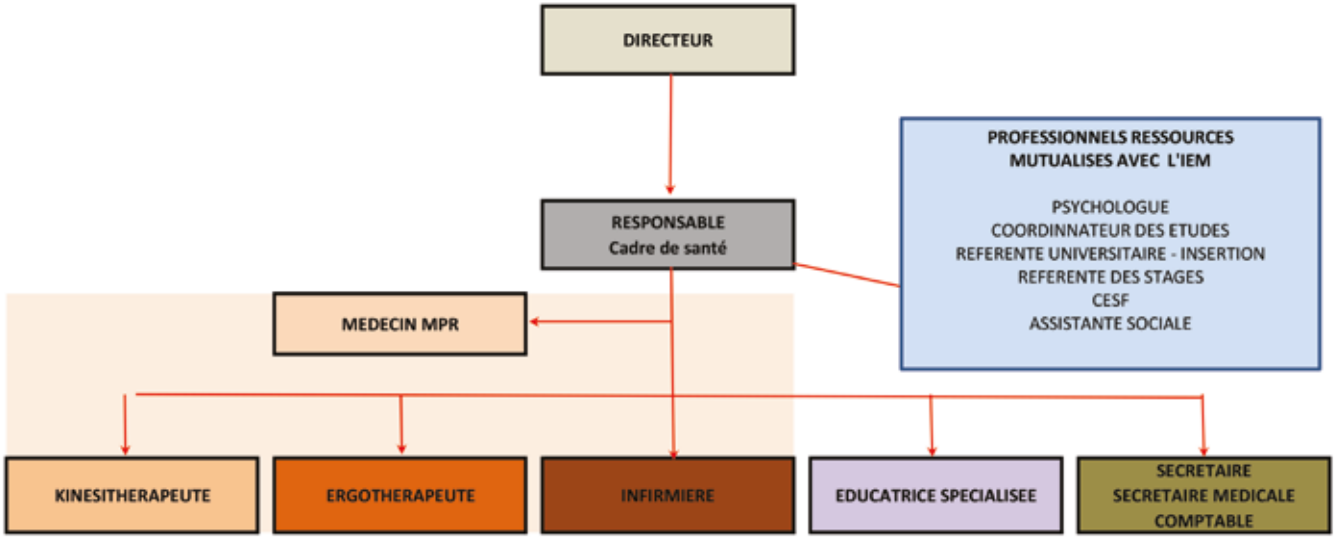

FO-FAM-MAS « MONSÉJOUR »

Présentation générale

Missions principales

Accompagner des personnes majeures en situation de handicap

Agréments

- Agréments de Foyer de Vie (FO), Foyer d'Accueil Médicalisé (FAM) et de Maison Accueil Médicalisé (MAS)
- Agrément d'Intermédiation Locative pour la gestion de 6 appartements totalement indépendants appelés L.O.G.I.S.

Nombre de places

Nombre de places agrément principal : 56

- En internat regroupé : 42
- En internat en appartement : 14
- Au domicile personnel ou familial : 0

Nombre de places agrément d'Intermédiation Locative : 6 places

Horaires d'accompagnement

24h sur 24 et 7 jours sur 7 : du personnel soignant et éducatif assure l'aide humaine et l'accompagnement nuit et jour

Ouverture / Fermeture

L'établissement est ouvert 365 jours par an

Autre

- Au sein de l'internat, les chambres sont de grandes tailles, avec balcon, individuelles, accessibles, sécurisées à badge d'accès et avec rail de transfert,
- L'offre d'appartements est variée et peut s'adapter à l'évolution des besoins des résidents,
- L'établissement est proche des lignes de tramway et des bus accessibles
- Un service de restauration de qualité est proposé sur place

contact

André LEGER, Directeur d'établissement
FO-FAM-MAS « Monséjour »
28 ter rue Delacroix - 33000 BORDEAUX
05 56 12 16 16 - 05 56 12 16 19
fam.bordeaux.2@apf.asso.fr

Publics

Publics accueillis

Adultes en situation de handicap moteur avec ou sans troubles associés.

Tranches d'âges

Admissions à partir de 18 ans jusqu'à la fin de vie

Zone géographique pour admission

Département FO/FAM
Nationale MAS

FO-FAM-MAS « MONSÉJOUR »

Spécificités

De l'établissement

- Des places en appartement et en internat regroupé en collectif sont proposées,
- Le bâtiment est à côté des locaux de la Délégation Départementale APF France handicap,
- Une grande terrasse et un parc public, tous accessibles, se trouvent juste à côté de l'établissement

De fonctionnement

- Les hébergements sont adaptés aux besoins et aux demandes des adultes,
- Les horaires des repas et des couchers sont programmables et ajustables en fonction des emplois du temps,
- Des services techniques, des équipes d'entretiens des locaux et de lingerie et une équipe administrative complètent les équipes d'accompagnement,
- La fibre optique est installée dans l'ensemble du bâtiment pour l'accès Internet

Autre

Des activités et des sorties sont proposées

Pôles

- Paramédical
- Vie sociale
- Vie quotidienne
- Educatif
- Administration
- Services généraux

Organigramme

DIRECTEUR

ADJOINTE DE DIRECTION

CADRES DE SERVICE ET RESPONSABLE DU SERVICE COMPTABLE

SERVICES GÉNÉRAUX - ADMINISTRATION - VIE QUOTIDIENNE - SOIN ET RÉÉDUCATION - VIE SOCIALE

MÉTIERS DE L'ÉTABLISSEMENT (par ordre alphabétique)

- Accompagnants éducatif et social
- Agents de service
- Agents de soin de jour et de nuit
- Aides-soignants de jour et de nuit
- Animateurs socio-éducatifs
- Assistante sociale
- Comptables
- Coordinateur de la vie sociale
- Ergothérapeute
- Gestionnaire de planning
- Infirmières
- Kinésithérapeutes
- Lingère
- Médecin de rééducation fonctionnelle
- Médecin
- Monitrice éducatrice
- Ouvrier des services logistiques
- Psychologue clinicienne
- Secrétaire de direction
- Secretaire médicale
- Technicien d'entretien

SAVS DU BOUSCAT

Présentation générale

Missions principales

Le SAVS a pour objectif le maintien ou le développement de l'autonomie; il intervient dans l'organisation de la vie quotidienne, dans l'inclusion sociale et vise à favoriser l'accès à l'exercice de la citoyenneté.

Le SAVS a l'ambition de permettre :

- L'accès et/ou le maintien des droits spécifiques et communs,
- L'accès aux moyens techniques de compensation (AT, adaptation du logement et du véhicule),
- L'accès à la mise en œuvre d'aides humaines et son organisation,
- L'accès à la vie relationnelle et sociale,
- L'accès aux moyens financiers de subsistance et à ceux nécessaires pour le financement des moyens de compensation,
- L'accès à la santé et aux soins par la mise en relation avec les services et les professionnels.

Agréments

SAVS délivré le 30 septembre 2005

Nombre de places

150 places

Horaires d'accompagnement

De 8h à 17h

Horaires d'ouverture au public :
de 9h à 12h et de 14h à 17h

Périodes d'ouverture et de fermeture

Du lundi au vendredi hors jours fériés.
de 9h à 12h et de 14h à 17h

contact

Directeur Pôle Adultes à Domicile de la Gi-ronde :
M. Denis CLARK
49 rue Marceau - 33110 LE BOUSCAT
Accueil : 05.57.22.47.52 - 05.57.22.47.51
Bureau Administratif : savs.le-bouscat@apf.asso.fr
Adjointe de direction : laure.cazenave-drouot@apf.asso.fr
Chef de Service : christine.terrade@apf.asso.fr

Publics

Publics accueillis

Personnes adultes porteur d'un handicap moteur, avec ou sans troubles associés, résidant à domicile et ne nécessitant pas de soins constants.

- Reconnus inaptes au travail et bénéficiant à ce titre d'une AAH ou d'une pension d'invalidité et éventuellement d'une prestation de compensa-tion,
- Reconnus temporairement inaptes au travail et titulaires d'un arrêt maladie lié à la survenue d'un handicap moteur,
- Personnes ayant la qualité de travailleur handicapé.

Tranches d'âges

Adultes âgés de plus de 20 ans

Zone géographique pour admission et intervention

Département

SAVS DU BOUSCAT

Spécificités

De l'établissement

- L'accompagnement s'organise tout au long de l'année et est prévu pour 150 personnes en suivi régulier sur orientation de la MDPH.
- Les professionnels du SAVS partagent les locaux avec le Service d'Accompagnement et d'Aide à Domicile et le Service Mandataire d'APF France handicap.

De fonctionnement

Les interventions des professionnels du SAVS reposent sur :

- L'accompagnement individuel de la personne au regard de son projet de vie et la personnalisation de cet accompagnement,
- La co-construction du projet avec la personne, la recherche de sa participation,
- La mise en valeur des compétences et de l'expertise de la personne,
- La pluridisciplinarité / interdisciplinarité dans l'accompagnement de la personne,
- L'approche écologique, prenant en compte l'environnement de la personne,
- La recherche d'un niveau optimal d'autonomie et de qualité de vie.

Le SAVS propose une approche globale et intégrée de la situation de la personne. Au-delà de la juxtaposition des compétences des professionnels du service, il s'inscrit dans un travail d'équipe fondé sur l'intérêt de la pluridisciplinarité et la transdisciplinarité.
En outre, la pluridisciplinarité permet l'intervention de plusieurs professionnels au domicile et une continuité de service auprès de la personne. Chaque discipline est reconnue, sans qu'il y ait de hiérarchisation.

L'équipe travaille également selon une démarche interdisciplinaire afin de croiser les éclairages selon leur discipline ce qui alimente l'argumentation dans un projet commun.

Autre

Les interventions du SAVS d'APF France handicap ne sont conditionnées à aucun dédommagement financier de la part des usagers.

Pôles

- Paramédical
- Scolarité / Formation
- Vie sociale
- Vie quotidienne
- Educatif
- Administration
- Services généraux
- Autres : Pôle Adultes à Domicile de la Gironde

Une équipe pluridisciplinaire

- Directeur
- Adjoint de direction
- Chef de service
- Secrétaire de direction
- Agents administratifs
- Psychologues
- Ergothérapeutes
- Conseillère en économie sociale et familiale
- Assistantes sociales
- Educateurs spécialisés

SAAD DU BOUSCAT

Présentation générale

Missions principales

Accompagnement sur mesure pour vous aider dans votre quotidien

Agréments

SAAD autorisé par le Conseil Départemental de la Gironde depuis 2008

Nombre de places

150 places

Horaires d'accompagnement

Horaires d'accompagnement : de 6h30 à minuit

Horaires d'ouverture au public
Du lundi au vendredi (hors jours fériés)
De 9 h 00 à 13 h 00 et de 14 h 00 à 17 h 00

contact

Directeur Pôle Adultes à Domicile de la Gironde :
M. Denis CLARK
49 rue Marceau - 33110 LE BOUSCAT
Accueil : 05.57.22.47.57 - 05.57.22.47.51
Accueil : saad.lebouscat@apf.asso.fr
Adjointe de direction : cindy.logan@apf.asso.fr

Publics

Publics accueillis

Personnes adultes porteur d'un handicap moteur, avec ou sans troubles associés, résidant à domicile

Zone géographique pour admission

Bordeaux Métropole,
et plus particulièrement sur les communes de :
Bordeaux, Bègles, Gradignan, Bassens, Carbon Blanc, Lormont, Floirac, Cenon, Talence, Blanquefort, Le Taillan-Médoc, St Médard en Jalles, Eysines, Bruges, Le Bouscat, Mérignac, Pessac et Villenave d'Ornon

SAAD DU BOUSCAT

Spécificités

De l'établissement

Les professionnels du SAAD partagent les locaux avec le Service d'Accompagnement à la Vie Sociale et le Service Mandataire d'APF France handicap.

L'accompagnement fait suite à une visite à domicile permettant d'évaluer les besoins de l'usager et recueillir ses attentes. Accompagnement personnalisé parmi les services proposés :

- Aide et/ou accompagnement à la mobilisation, au lever et au coucher
- Aide et/ou accompagnement à la toilette
- Aide et/ou accompagnement à l'habillage/ déshabillage
- Aide et/ou accompagnement à la confection et/ou à la prise des repas
- Aide et conseil pour l'adaptation de l'appareillage
- Accompagnement pour les courses, les sorties diverses et démarches administratives
- Aide à l'entretien courant du logement (cette aide devra principalement être réalisée en journée)
- Veille des usagers si nécessaire

Une révision annuelle des besoins est réalisée pour ajuster le Projet d'intervention.
Les interventions sont adaptées aux besoins de l'usager, dans le respect de son rythme de vie et de ses attentes ; une garantie des interventions relatives aux actes essentiels est assurée.

De fonctionnement

- Plage d'intervention à domicile : de 6 h 30 à minuit
- Durée d'intervention : 1 h minimum, puis en fonction des besoins
- Astreinte téléphonique 7 jours / 7 en dehors des heures d'ouverture au public : de 6 h 00 à minuit

Présence d'une instance représentative des usagers :
le Conseil de la Vie Sociale (CVS)

Autre

- Intervention dans le cadre de la prestation de compensation du handicap sans reste à charge pour l'usager
- Sans frais de dossier, ni de gestion

Pôles

- Paramédical
- Scolarité / Formation
- Vie sociale
- Vie quotidienne
- Educatif

Une équipe pluridisciplinaire

- Directeur
- Adjoint de direction
- Responsables de planning
- Service comptable et administratif
- Auxiliaires de vie

SERVICE MANDATAIRE DU BOUSCAT

Présentation générale

Missions principales

Devenir Particulier Employeur avec le soutien d'un Service Mandataire.
Pour employer son Assistant de Vie
Et être accompagné dans les actes de sa vie quotidienne

Agréments

Service d'Accompagnement à Domicile en mode mandataire

Horaires d'accompagnement

Selon les besoins de l'usager.

Horaires d'ouverture au public
Lundi : 9h00 - 13h00 / 13h30 - 15h30
Mardi : 9h00 - 12h30
Mercredi : 9h00 - 13h00 / 14h00 - 17h00
Jeudi : 9h00 - 13h00 / 13h30 - 15h30
Vendredi : 8h30 - 11h30

contact

Directeur Pôle Adultes à Domicile de la Gi-ronde :
M. Denis CLARK
49 rue Marceau - 33110 LE BOUSCAT
Accueil : 05.57.22.47.57 - 05.57.22.47.51
Accueil : service.mandataire33@apf.asso.fr
Adjointe de direction : cindy.logan@apf.asso.fr

Publics

Publics accueillis

Personnes adultes porteur d'un handicap moteur, avec ou sans troubles associés, résidant à domicile

Zone géographique pour admission

Bordeaux Métropole et alentours

Spécificités

De l'établissement

Les professionnels du Service Mandataire partagent les locaux avec le Service d'Accompagnement à la Vie Sociale (SAVS) et le Service d'Aide et d'Accompagnement à Domicile (SAAD) d'APF France handicap.

L'Usager (futur Particulier Employeur) signe une convention de mandat avec le Service Mandataire. Ce document définit les conditions d'engagement des deux parties.

Le Service Mandataire :

-> Etablit les :

- Contrats de travail entre l'Assistant de Vie et l'Usager
- Bulletins de paie mensuels
- Déclarations trimestrielles

-> Conseille et assiste l'Usager pour :

- Toutes les formalités administratives (embauche, licenciement...)

-> Participe au : Recrutement des Assistants de Vie

SERVICE MANDATAIRE DU BOUSCAT

L'Usager signe par la suite un contrat de travail avec son salarié, Assistant de Vie définissant les modalités d'intervention à domicile.
Les prestations d'aide à domicile et à l'autonomie proposées sont :

- Entretien du logement et de son environnement
- Repassage
- Courses
- Accompagnements divers (rendez-vous médicaux, ...)
- Aide au lever / coucher
- Aide à la toilette, habillage
- Préparation de repas équilibrés

Le salarié (de l'Usager) est rattaché à la Convention Collective Nationale des salariés du particulier employeur.

De fonctionnement

Le service est accessible à toute personne bénéficiant d'une PCH / MTP / ACTP / APA

Pôles

- Paramédical
- Scolarité / Formation
- Vie sociale
- Vie quotidienne
- Educatif
- Administration
- Services généraux
- Autres : Pôle Adultes à Domicile de la Gironde

Usager
PARTICULIER EMPLOYEUR

Contrat de travail

SALARIÉ(E)
Assistant de Vie

Le salarié est rattaché à la Convention Collective Nationale des salariés du particulier employeur.

Il/elle réalise les tâches définies par son employeur.

Convention de mandat

SERVICE MANDATAIRE

Etablit les :
- Contrats de travail entre l'Assistant de Vie et l'Usager
- Bulletins de paie mensuels

Déclarations trimestrielles
- Conseille et assiste l'Usager pour :
- Toutes les formalités administratives (embauche, licenciement...)

Participe au :
- Recrutement des Assistants de Vie

APEA DE MÉRIGNAC

Présentation générale

Missions principales

Permettre une expérience de vie en appartement pour faire son propre choix de vie :

- Préparer son projet de vie
- Evaluer ses compétences et ses capacités d'autonomie
- Vivre des expériences diversifiées avec l'appui de l'équipe éducative

Agréments

Foyer Occupationnel

Nombre de places

En appartements Individuels : 18 places

Horaires d'accompagnement

8h-23h (Présence physique)
23h-8h (Système d'Astreinte en dehors de la présence éducative)

Ouverture / Fermeture

7 jours/7 - 365 jours /an

contacts

Résidence Foncastel - Appt 270
9 rue du Muguet - 33700 MERIGNAC
Directeur Pôle Adultes à Domicile de la Gi-ronde :
M. Denis CLARK
Bureau Administratif : 05.56.97.57.52 - Fax : 05.56.47.31.79
Mail : secretariat.apea@apf.asso.fr
Appartement Educatif : 05.56.97.49.45.
Adjointe de direction : laure.cazenave-drouot@apf.asso.fr
Educatrices Spécialisées : sophie.barbier@apf.asso.fr
janique.bessaguet@apf.asso.fr

Publics

Publics accueillis

Personnes adultes en situation de handicap moteur avec ou sans handicap secondaire, n'exerçant pas une activité professionnelle

Tranches d'âges

A partir de 18 ans (sous réserve d'avoir des droits ouverts en termes de ressources, AAH complète effective maintenue)

Zone géographique pour admission

- Département
- Régionale
- Nationale

Priorité au Département de la Gironde
mais dispositif ouvert à tous

APEA DE MÉRIGNAC

Spécificités

De l'établissement

FO "Atypique" : hébergements individuels adaptés sous forme d'appartements en sous-location dans des résidences de bailleurs sociaux ; intégrés à la Cité sur 3 sites différents dans les communes de Mérignac et Bordeaux-Caudéran.
Habitat inclusif

De fonctionnement

Structure non médicalisée

Fonctions clés :

- Hébergement : Mettre à disposition un espace sécure favorisant le développement de l'autonomie, le bien-être, sur les plans matériel, physique et psychique du résident
- Educative : Assurer le maintien des acquis, favoriser le développement de nouvelles compétences sociales pour tendre vers la meilleure autonomie des personnes, dans le respect de leur rythme singulier. Favoriser la perception par l'usager de ses propres compétences et limites pour que son choix de vie soit le plus éclairé possible
- Médico-sociale : Evaluer les besoins et favoriser un état de bien-être de la personne. Favoriser la perception et l'appropriation de l'usager dans son état de santé et ses besoins en soins. Permettre l'accès aux droits et à l'inclusion sociale dans tous les actes de la vie citoyenne.

Prestations proposées :

- Hébergement : gestion et entretien du logement
- Educatives : apprentissages des actes de la vie quotidienne ; vis sociale et affective
- Médico-sociales : soutien, conseil et accès aux droits, veille et éducation à la santé et coordination du suivi des soins

Durée d'accueil limitée à 3 ans

Organisation d'ateliers individuels éducatifs journaliers

Autre

- Mise en lien avec les dispositifs existants dans les communes alentours (Bordeaux Métropole et au-delà)
- Maintien de l'intégralité des ressources. De ce fait, l'usager assure financièrement son loyer, son alimentation, ses loisirs, ses consultations médicales ….

Pôles

- Paramédical
- Scolarité / Formation
- Vie sociale
- Vie quotidienne
- Educatif
- Administration
- Services généraux

Une équipe pluridisciplinaire

- Directeur
- Adjoint de direction
- Cadre de gestion
- Agent administratif
- Psychologue
- Ergothérapeute
- Infirmière
- Assistante sociale
- Educatrices spécialisées
- Aides médico-psychologiques
- Monitrice Educatrice
- Agents de service
- Agent logistique

REMERCIEMENTS

Le Comité de Pilotage de cette première journée inter-structures d'APF France handicap remercie toutes les personnes qui ont contribuées à l'écriture de ce guide.

APF France handicap est présente sur le territoire girondin depuis longtemps. Ces dernières années, les politiques territoriales ont amené les structures à évoluer, se transformer, se réorganiser, ce qui a créé beaucoup de changements.

Portés par la force des valeurs de notre association dont le souci est toujours de rester engager pour la cause des personnes en situation de handicap, c'est en proposant des prestations de plus en plus diversifiées qu'APF France handicap souhaite répondre aux besoins du plus grand nombre.

C'est parce que nous apprenons aussi de tous les adhérents et usagers impliqués dans notre association, que nous pouvons être au plus près aujourd'hui des besoins de chacun.

Le comité de pilotage travaille depuis plus d'un an sur la création et la réalisation de ce guide pour vous proposer une cartographie actualisée de toutes les structures girondines.

Nous espérons que ce document vous aura permis de trouver des informations claires et des repères sur toutes les offres de services APF France handicap existantes en Gironde. En effet, il nous semble essentiel que l'accès à l'information soit simplifiée afin de permettre à chacun de faire un choix éclairé.

Merci aux membres du comite de pilotage

Béatrice RODRIGUEZ
Educatrice Spécialisée ..... SAVS

Christophe LEYMARIE
Service mandataire - Adjoint de Direction ..... APEA

Damien GILBERT
Adjoint de Direction ..... APEA - Service mandataire

Frédérique SALAUN
Psychologue ..... SAVS

Jacques RIGOU
Aide Médico-Psychologique ..... IEM de Talence

Janique BESSAGUET
Educatrice Spécialisée ..... APEA

Laure CAZENAVE - DROUOT
Adjointe de Direction ..... Pôle Adultes Domicile

Sandrine JANIN
Référente Entreprises et centre de documentation ..... IEM de Talence

Sophie BARBIER
Educatrice spécialisée ..... APEA

Sophie VEERSE
Adjointe de Direction ..... SAVS - APEA

Stéphanie JACOB
NOËL - Cheffe de Projet ..... Délégation Territoriale

Yoann DEROY ROMERO
Coordinateur Vie sociale ..... Foyer MONSEJOUR

HANDICAPÉS SANS
TRANSPORTS,
TRANSPORTS HANDICAPÉS

DEVENIR BÉNÉVOLE

N'hésitez pas à vous renseigner pour nous rejoindre :
Devenez BENEVOLE

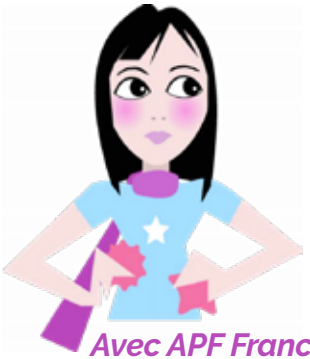

Avec APF France handicap j'agis !

Qui sommes-nous ?

APF France handicap est la plus importante organisation française, reconnue d'utilité publique, de défense et de représentation des personnes en situation de handicap et de leurs proches.
Créée en 1933, connue et reconnue jusqu'en avril 2018 sous le nom d'Association des paralysés de France, APF France handicap rassemble aujourd'hui près de 100 000 acteurs.
APF France handicap porte des valeurs humanistes, militantes et sociales et un projet d'intérêt général, celui d'une société inclusive et solidaire.

Devenir bénévole à APF France handicap

La charte du bénévolat à l'APF repose sur le principe d'un engagement réciproque entre l'association et chaque bénévole.
Ainsi, elle définit les règles du jeu et le cadre des relations qui doivent s'instituer entre les responsables de l'association et chaque bénévole.

Si vous souhaitez vous investir,
APF France handicap est une formidable aventure humaine. Ici, votre engagement peut être quotidien ou occasionnel en fonction de vos disponibilités et surtout de vos envies.
Que vous soyez vous-même concerné par le handicap ou bien solidaire du projet porté par APF France handicap, vous deviendrez un acteur à part entière parmi
les nombreuses missions de bénévolat que nous proposons.
Les avantages et les raisons de donner de son temps sont multiples et varient d'une personne à une autre. Toutefois, votre épanouissement personnel nous reste primordial.

Les missions de bénévolat

La délégation APF France handicap Gironde propose un large panel de missions bénévoles :

- être accompagnateur dans des activités de loisirs
- animer un groupe pour rompre l'isolement des personnes
- faire de la sensibilisation sur le handicap en milieu scolaire
- participer aux tâches administratives
- organiser des opérations de collecte, des campagnes de communication
- être accompagnateur sur un séjour de vacances

Milles et une façons D'être bénévole.

Contact

Délégation de Gironde
APF France handicap
30 rue Delacroix - 33 200 BORDEAUX
05 56 08 67 30 - 06 71 22 28 50
benevolatapf33@orange.fr

WEB gapf33.blogs.apf.asso.fr

Délégation APF France handicap Gironde

APF France handicap

APF France handicap c'est vous, c'est vous, tous ensemble

EN ADHÉRANT À APF FRANCE HANDICAP VOUS POUVEZ :

- → Élire les personnes qui vous représenteront au niveau local et national
- → Être vous-même candidat aux élections et porter le message d'APF France handicap auprès des instances extérieures*
- → Participer aux actions militantes organisées dans votre département
- → Bénéficier du soutien et des activités de loisirs de votre délégation APF France handicap

* Attention : une année d'adhésion complète est nécessaire pour se porter candidat à toute élection à APF France handicap.

APF France handicap

Bon d'adhésion et/ou d'abonnement *FAIRE FACE* nouvelle formule 2018

Vous pouvez aussi adhérer à APF France handicap et vous abonner à *Faire Face* via notre site internet : www.apf-francehandicap.org

OUI, je souhaite :

1	☐ **adhérer à APF France handicap* et m'abonner pour un an au magazine *FAIRE FACE*** **au prix de spécial de 47 €**	DHNA18+A2F22 €
OU 2	☐ **adhérer pour un an à APF France handicap à 25 € *** (prix de l'adhésion seule, sans abonnement)	DHFN18 €
OU 3	☐ **Cotisation familiale** (tarif dégressif) Contactez votre délégation pour en savoir plus	2AFN18 €
OU 4	☐ **1ère cotisation gratuite pour les moins de 25 ans** (justificatif à joindre avec votre bulletin)	DHJA18 0 €
OU 5	☐ **1ère cotisation gratuite pour les licenciés de la Fédération Française Handisport (FFH)** (photocopie de votre carte d'affiliation FFH à joindre avec le bulletin)	DHHFH 0 €
		TOTAL de mon règlement : €

* Votre adhésion (25 €) et votre don complémentaire vous donnent droit à une réduction d'impôts de 66 % de leur montant dans la limite de 20 % de votre revenu imposable.

Tarifs valables jusqu'au 31/12/2018

MERCI DE RETOURNER CE BON

soit **à votre délégation APF France handicap** ou sous enveloppe sans affranchir à :
APF Service Adhésions/Abonnements - Libre-réponse n°40381 - 94609 Choisy Le Roi cedex

FDD2018 — **L'adhésion est individuelle**

☐ M. ☐ Mme Nom/Prénom .....

Adresse .....

.....

.....

Code postal |_|_|_|_|_| Ville .....

E-mail (facultatif) .....

Ci-joint mon règlement par :

☐ chèque bancaire ☐ chèque postal à l'ordre d'APF France handicap

Les informations recueillies sur ce formulaire sont enregistrées dans un fichier informatisé par APF France handicap. Elles sont destinées à l'association ainsi qu'aux tiers mandatés par elle à des fins de gestion interne, pour répondre à vos demandes et faire appel au renouvellement de votre cotisation. APF France handicap s'engage à ne pas diffuser ces informations en dehors de l'union européenne. Conformément à la loi informatique et libertés, vous pouvez cocher la case ci contre ☐ pour vous opposer à l'utilisation de vos données à caractère personnel. Vous pouvez les faire rectifier ou supprimer en contactant notre service adhésion & abonnements au 01 40 78 27 06 - 17 boulevard Auguste Blanqui 75013 Paris. Ces données seront conservées pendant la durée strictement nécessaire à la réalisation des finalités précitées.

Léguer en faveur d'APF France handicap, c'est construire ensemble l'avenir des enfants et des adultes en situation de handicap.

Faire un legs, une donation ou une assurance-vie est un acte de grande générosité, qui revêt une symbolique forte et fait écho à une histoire et des attentes propres.

Nous sommes à votre écoute pour comprendre le sens de votre démarche et vous accompagner, en toute confidentialité, autour du projet qui vous tient à cœur.

APF France handicap forme une « Famille de cœur » avec ses bienfaiteurs où l'on maintient au fil des années les liens tissés dans le but ultime d'aider des enfants et des adultes en situation de handicap.

APF France handicap

DON en CONFIANCE comitecharte.org

© Nicolas OLIVIER - Agence Semaphore

Pour tout renseignement contactez votre référente legs en Gironde

Maryse OUVRARD
05 49 73 52 14
maryse.ouvrard@apf.asso.fr

Par courrier

APF France handicap
Maryse OUVRARD
171 avenue de Nantes - 79000 NIORT

Demande de documentation gratuite et confidentielle sur les legs, donations et assurances-vie

À retourner sous enveloppe affranchie à :
APF France handicap - Maryse OUVRARD - 171 avenue de Nantes - 79000 NIORT

❑ OUI, je souhaite recevoir, en toute confidentialité et sans engagement, votre livret sur les legs, les donations et les assurances-vie.

❑ Je souhaite être contacté(e) entre ..... h et ..... h.

GUIDAPF19

❑ Mme ❑ M. _____

Prénom _____

Adresse _____

Code postal _____ Ville _____

E-mail : _____ Tél. _____

Les informations recueillies sur ce formulaire sont destinées à APF France Handicap – Direction des ressources et aux tiers que nous mandatons. Elles sont enregistrées dans un fichier informatisé et sécurisé par APF France Handicap, à des fins de gestion de la relation avec les bienfaiteurs et des dossiers de legs, assurances vies et donations. Le responsable de leur traitement est *APF France Handicap – 17 bd Auguste Blanqui – 75013* Paris qui dispose d'un Délégué à la Protection des Données (dpo@apf.asso.fr).
Ces informations sont conservées pendant la durée strictement nécessaire à la réalisation des finalités précitées, soit 9 ans au maximum, sauf cas particuliers et autorisation expresse ou légale. APF France handicap ne transfère pas ces données en dehors de l'Union européenne. Elles ne sont ni louées, ni vendues à des tiers et ne font pas l'objet d'un échange avec d'autres organismes du secteur caritatif.
Conformément à la loi Informatique et Libertés, et à la réglementation européenne, vous disposez d'un droit d'accès, de rectification, de suppression, de limitation, de portabilité et d'opposition au traitement des données vous concernant en contactant : *APF France Handicap – Service relations bienfaiteurs – 17 bd Auguste Blanqui – 75013 Paris* – 01 40 78 27 25 - legs@apf.asso.fr. Vous pouvez également introduire une réclamation auprès de la CNIL.

APF Famille de cœur

Pharmacie Atlantis Mérignac
ma pharmacie tout de suite

Antoine Bireau
Docteur en Pharmacie

pharmacie.bireau@wanadoo.fr 05 56 12 52 35
78 Avenue de Magudas - 33700 MERIGNAC
www.pharmacie-atlantis-merignac.mesoigner.fr

CITOTEL
Le Chantry Hotel ★★

TÉL : 05 56 24 08 88
FAX : 05 56 98 91 72
153 rue Georges Bonnac 33000 Bordeaux
email : contact@chantry-bordeaux.com

print 33
IMPRIMERIE

Cartes de visite, flyers, affiches, brochures, livres, tampons, gravure...

LIVRAISON EN 24 / 48H

05 57 94 99 10 - www.print33.fr

SOYONS ACTEURS ET PORTEURS
DE NOTRE PROJET
«POUVOIR D'AGIR, POUVOIR CHOISIR»,
ENSEMBLE ET SOLIDAIRES !

APF
France
handicap